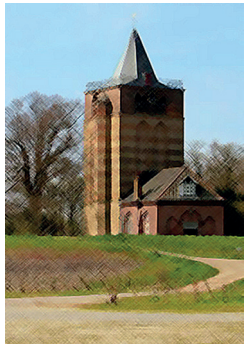

Samen plezier

Opzoeken

Strijdlustig

Vraag 1 We beginnen makkelijk ;)

ABC	+	ADDA	=	AEFA
+		-		+
ACAE	-	EFF	=	BBG
=		=		=
AAHE	+	FEH	=	BCAC

Elke letter is een getal. Kun jij de uiteindelijke som oplossen?

2010 a=1 b=2 c=0 d=6 e=7 f=8 g=9 h=3

Vraag 2 Nog meer rekenen

Korte uitleg:
Je mag de 6 getallen 1x gebruiken om tot 439 te komen. Je mag de getallen vermenigvuldigen, delen, optellen of aftrekken. Hoe dicht kom jij bij 439? Of lukt het je zelfs op 439 uit te komen?

5x9=45-1=44x10=440+8-8=440

Vraag 3

Waar in Varik of Heesselt kom je dit stoplicht en deze praatpaal tegen?
Noem één locatie waar de praatpaal voorheen heeft gestaan?

Heesselt bij de familie Post

Vraag 4 Balvaardigheid

Golfen bij Adri van de Geijn

Vraag 5

Welke Heeseltse of Varikse cultureel creatieve mensen kun je koppelen aan de volgende omschrijvingen: voornaam/achternaam

Vriend van Ernie/ wolf	**Bert Luppes**
Broer van Ed/ niet de jonge	**Willem den Ouden**
Ridder die windmolens nat maakt/ hitje van Bonnie St Claire	**Don Pierro**
Zo noemt Máxima onze koning/Dat kan er maar 1 zijn.	**Alex Olzheim**
Perzische prinses/ Dochter van Dick en Ali	**Soraya van Houwelingen**
Niet mager/ zoent delfstof-t	**Dik Kusters**
Roetveeg / taal	**Pieter Engels**
Vader van Jimmy/ behalve bloem heb je ook rooie en witte.	**Boudewijn Koch**
Moeder overste / bekers.	**Manon Kroezen**
Beroemde tekenfilm-producent / Mozes kwam daar vandaan.	**Walter van de Berg**
Verbinding tussen Kennedy en Onassis / M + beroemde vuurtoren zonder vuur	**Jacqueline Maris**

Vraag 6 Maak een ludieke foto

Maak een ludieke foto van twee teamleden die er uitzien als Theo en Thea uit de filmserie ‘Hygiëne’

https://myalbum.com/album/nfkSS6XCZHtE/

Vraag 7 Aard-varkens-stal

Tap……stand
Kers…….tand
Binnen…….nar

Par ……eren
Lek ……mis
Ma ……men
Pat ……en

Toe-vers-hof

DONKERSTRAAT

Vraag 8 Maak een filmpje

https://myalbum.com/album/yxwwkNiszNfD/

Vraag 9 Van welke planten zijn deze zaadjes?

In de tas vind je 5 zakjes met zaden. Van welke planten zijn deze zaden?

ZONNEBLOEM

COURGETTE OF POMPOEN

SPINAZIE

WORTELEN

PAPAVER

Vraag 10 Windmolens

Welke vooruitstrevende persoon uit Varik had in de jaren ‘70 een windmolen om energie op te wekken in zijn tuin?

Frits schouten

Vraag 11 Welk jaar

In welk jaar zijn de volgende foto’s gemaakt?

1935

2002

2006

2009

2014

1980

2020

1974-1975

1980

2016

1982

1977

1983

2004

Vraag 12 Van Ruilen komt .....

Je hebt in je tas enkele kaarten. Nu moet je zorgen dat je de setjes compleet hebt door te ruilen met andere teams.

Vraag 13 Keukenhulp

We zijn op een cryptische manier op zoek naar keukengerei, weet jij ze?

Ook handig voor het in plakjes snijden van komkommers en wortels.

Dit is onmisbaar voor zowel verpakkingen als klein wild.

Door de sleuven blijft het vet, bij het opscheppen in de pan

Handig bij het opscheppen van verkoeling of een salade.

Voor het moeiteloos snijden van een puntje.

Kassschaaf

Schaar

schuimspaan

ijsschep

pizzasnijder

Vraag 14 Hoezo vraag?

Wat is het antwoord op deze vraag?

Maak een foto van een deel van je team voor het Veerhuis

https://myalbum.com/album/u2JXJ2cQ92v8/

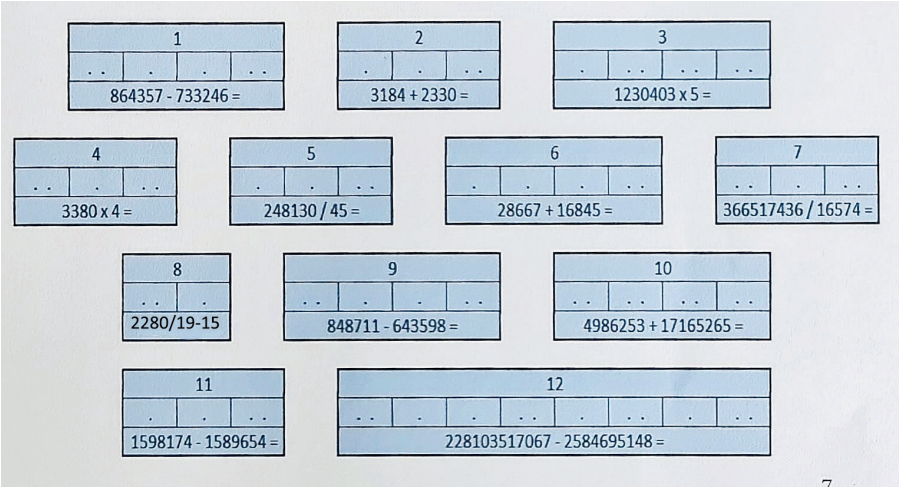

1	864357 - 733246 =
2	3184 + 2330 =
3	1230403 x 5 =
4	3380 x 4 =
5	248130 / 45 =
6	28667 + 16845 =
7	366517436 / 16574 =
8	2280/19-15
9	848711 - 643598 =
10	4986253 + 17165265 =
11	1598174 - 1589654 =
12	228103517067 - 2584695148 =

Vraag 15 Ouderdom dieren

1. Welk dier kan een gemiddelde leeftijd van 210 jaar hebben?
2. Welk dier kan wel 400 jaar worden?
3. Welk dier is praktisch onsterfelijk?

Groenlandse Walvis
Groenlandse haai
Kwal Turritopsis nutricula

Groenlandse walvis

De Groenlandse walvis heeft een levensverwachting van ongeveer 210 jaar.

Groenlandse haai

De Groenlandse haai sluit zich aan bij de lijst van de langst levende dieren op aarde met een levensverwachting van ongeveer 400 jaar.

Onsterfelijke kwal

De Turritopsis nutricula, bekend als de onsterfelijke kwal, heeft een voortdurend regenererend vermogen, waardoor hij als onsterfelijk wordt beschouwd. Dit type kwal is pas de laatste jaren ontdekt.

Vraag 16 Domino

Zigzaggende oplossing

Welke cijfers komen op de laatste dominosteen?

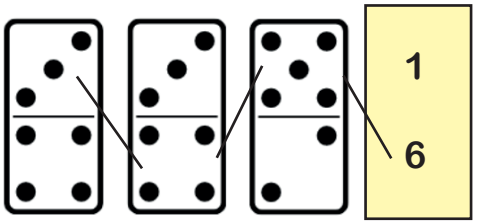

Vraag 17 Dr. Daan van Londen

Dr. D.M. van Londen was een weldoener in ons dorp. Veel verenigingen hebben nog steeds baat bij de gelden die ieder jaar verdeeld worden door Stichting Variks Belang. Maar hoe goed kennen wij Dokter van Londen?
Wat voor soort arts was hij en in welke stad oefende hij zijn beroep meer dan 40 jaar uit? **Zenuwarts** **Rotterdam**

De nalatenschap van Dr. Van Londen was hot nieuws. In het **Algemeen Handelsblad** heeft een groot artikel gestaan met o.a. een foto van zijn huis en de knecht Jan op de voorgrond.
Wat was de datum van deze krant **2 maart 1965** Wat was de achternaam van deze Jan **Weijgertze**

Wat is het adres van de woning van Dr. Van Londen (straat, huisnummer postcode en dorp) **Donkerstraat 1 Heesselt 4063 CW**

Vraag 18 Plaatsnamen

Vul plaatsnamen in die daarmee de zin afmaken:	ANTWOORD:
Als mijn fietsband lek is dan...	Lopik
De babyspullen waren allang verkocht via Marktplaats, dus voor 't nakomertje was geen...	Boxmeer
Ik ben 'n echte zoetekouw maar zet die suikerklontjes maar weg. Mijn thee hoeft niet....	Zoetermeer
Met z'n zessen in 'n mini gaat misschien nog net, maar je kunt er geen...	Zevenbergen
De spar stond verscholen in de dichte mist, maar de boswachter zag de...	Den Helder
Ik kom vaak in het klooster omdat ik graag met...	Monnickendam
Als de kapper is afgewerkt, vind je er alleen nog maar een...	Bergharen
Zij hoeft maar even in de zon te zitten en...	Bruinisse
De stier heeft geen zin, dus de...	Koewacht
Ik wil die haak recht buigen, want ik hoef zo'n...	Krommenie

Vraag 19 Hoog- en Laageinde

De Achterstraat in Varik wordt in de volksmond ook wel het Hoogeinde genoemd, maar er is ook nog een Laageinde in Varik of Heesselt; gelegen aan de Waalbandijk. Tussen welke 2 zijstraten is dit buurtschap gevestigd.

Grotestraat

Gemenweg

Vraag 20 Gert ?

Op de namen van de mensen die aan het Laageinde woonde was zelfs een rijm gemaakt:
Ik neem een veulen, zei Dirk Vermeulen
Kijk daar gaat hij heen, zei Dries van de Veen
Hij neemt een sprong, zei Teunis de Jong
Zie hem eens dansen, zei Gert Jansen
O, hij is nogal kalm, zei Hannes Zalm
Maar ook niet bang, zei Jacob Vogelenzang
en zeker niet mis, zei Chris (van Housselt)
Ik doe hem wel in de wei, zei Jan Verweij
Let op, het is een kwaaie, zei Dirk van Aaie
We gaan ermee naar de mert, zei Gert (van Deutekom)
Dan pak ik hem bij de start, zei Art (Peterse)
Ik neem hem niet mee, zei Roelof v.d. Lee
en Gert ..... Heeft hem toen geslacht

Wat was de achternaam van deze Gert, waarvan er een dochter woont in de Gerestraat in Heesselt.

BAMBACHT

Vraag 21 Google StreetView

Als je met Google Streetview boven aan de Molenstraat staat. zie je een meisje met een fiets. Welke kleur heeft haar jas?	Blauw
Wat heeft de vrouw zittend bij de achterste camper op de Bol in haar hand?	Mobieltje
Welk bedrijf staat er op de auto bij Walgtsestraat 46?	Visser bouw
Welke plaatsnaam heeft de wielrenner op zijn kleding staan als hij van de dijk naar beneden de Kerklaan inrijdt?	Waalwijk
Aan het eind van de Donkerstraat loopt een man nogal luchtig gekleed. Wat heeft hij op zijn hoofd?	Blauwe pet
In de Achterstraat fiets een man met zijn hond aan de lijn. Wat is het merk van zijn fiets?	Gazelle
Hoeveel auto's zie je bij 'Tjoba Tjoba' op de hof?	3 auto's
Welk huisnummer heeft Mekante Diek in de Weiweg?	2B
Wat staat er op de emmer bij Meester Heblystraat 7?	Karwei
Wat staat er op het raam van Van Londenstraat 25?	Geslaagd

Vraag 22 Uit de oude doos.

Wat is dit en waar diende het voor?

TOILET

STOOF

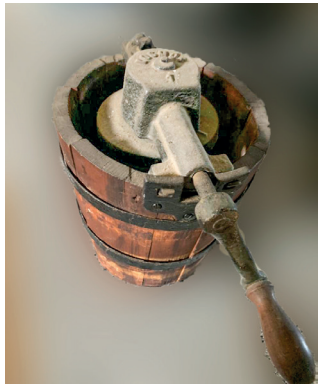

IJSMACHINE

HOEDENSPANNER

TWIJNAPPARAAT

KNOPENHAAK

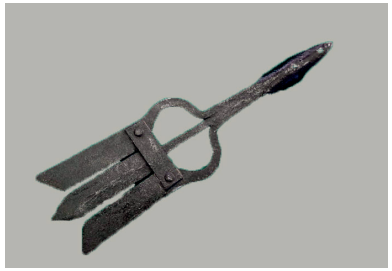

PALINGSCHAAR

ZAAGZETTANG

SCHIETLOOD

WASSTAMPER

Vraag 23 Bedrijf

Het huis van Gert ..... **(bij vraag 20)** staat er nog steeds, alleen is er in de loop van de jaren een andere muur omheen gekomen.
Hier wordt nu een bedrijf(je) uitgeoefend, wat is de naam van haar bedrijf?

Er staat een bord met de naam: **HAIRSALON**

Vraag 24 Sporthelden

Welke sportheld kun je koppelen aan de volgende uitspraken:

Voetbal is oorlog. **RINUS MICHELS**

En...Hij staat! **EPKE ZONERLAND**

Parijs is nog ver. **JOOP ZOETEMELK, FAUSTO COPPI EN JACQUES ANQUETIL PETER OU-WERKERK**

Als je de bal niet heb, ken je niet scoren. **JOHAN CRUIJFF**

Het was de hand van God. **DIEGO MARADONNA**

De beer van Lemmer. **RINTJE RITSMA**

Zijn hart stond stil, maar zijn Pontiac liep nog. **WIM VAN EST**

De Kromme. **VAN HANEGEM**

I float like a butterfly, I Sting like a bee. **MOHAMED ALI**

Ben ik nou zo slim of ben jij nou zo dom. **LOUIS VAN GAAL**

Vraag 25 Namen en bijnamen

In tegenstelling tot zijn broers was Leendert een lange en slanke man. Hij werd daarom ook Leendert (Lindert) de Pier genoemd. Leendert woonde in de Donkerstraat (zijn huisje staat er nog steeds). In 1941 is herdacht dat hij 40 jaar in dienst was bij de steenfabriek in Heesselt. Later is hij nog gehuldigd toen de steenfabriek 70 jaar bestond. In 1964 mocht hij als 90-jarige een kistje aardbeien aanbieden aan Koningin Juliana.

Wat was de werkelijke achternaam van deze Leendert: **WEIJGERTZE**

Leendert had geen kinderen en was al vroeg weduwnaar.
Na het overlijden van zijn vrouw had hij een huishoudster, juffrouw Meta Paul. Paul was echter de achternaam van haar ex-man. Zij was moeder van 2 kinderen, Charlotte en Paul. In tegenstelling tot Leendert was zij maar een klein vrouwtje.

Wat was de bijnaam van deze Meta: **MOEDERTJE PIER**

Meta is geboren op 6 september 1887 en overleden op 22 december 1986 (99 jaar); zij ligt naast Leendert begraven op de begraafplaats in Heesselt.

Welke meisjesnaam staat op haar grafsteen vermeld: **THEUNISSE**

Vraag 26 Bakkers

Welke 3 bakkers waren er vanaf de jaren 60 gevestigd in Varik en Heesselt
(de winkel van v.d. Berg niet meegerekend)?

Van Trigt

Van Houwelingen

Van Londen (de Bels)

Vraag 27 Energietransitie

Varik en Heesselt zijn aan het verduurzamen, zo ook de huizen aan de Waalbandijk tussen de Grotestraat en de Molenstraat.
Hoeveel zonnepanelen tel je hier? Deze zijn allemaal zichtbaar vanaf de Waalbandijk (dus panden met het huisnummer aan dit stukje dijk) en is exclusief de panelen voor een zonneboiler. De zonnepanelen zijn vanaf de dijk zichtbaar.
Je hebt de keus uit: 59, 60 of 69 zonnepanelen. **69**

Vraag 28 Bekende Varkens en Kraaien

Welke beroemde zanger had een hit, met de titel: mijn koebel **Don Pierro**

Welke zangeres was geboren op 7 juni 1942 op Celebes (Nederlands-Indië).
Zij is inmiddels overleden en was getrouwd met Wim Jaap. **Anneke Grönloh**

Welke acteur heeft meegespeeld in Soof 2 **Bert Luppes**

Welke cabaretière staat momenteel op het toneel met het stuk:
“En toch ga je dood “ **Manon Kroezen**

Welke actrice is tweevoudig winnares van de Theo d’Or prijs
en in 2007 van het Gouden Kalf. **Elsie de Brauw**

Welke actrice/kunstenares heeft in de Kerklaan in Heesselt gewoond.
Haar vader Piet was de grondlegger van Sporthuis Centrum, later Center Parcs. **Trudy Derksen**

Welke 2 Heesseltse broers hebben ooit meegedaan met de Tour de France **Jan en Adri van Houwelingen**

Welke acteur speelde de rol van moeder in het toneelstuk
Korsen en Kaaien 2022, onderdeel steenovenvolk. **Martien van het Hoofd**

Vraag 29 (Crypte -e) + isch

Deze cryptische omschrijvingen hebben met onze dorpen te maken.

De ‘Lemon’ kost 1 miljoen maar in deze weg is hij weg.	Molenstraat
Deze bijdehante familie is vaak te vinden op het veld.	Akkermans
Een geneesheer uit Engeland.	Dr. D.M. van Londen
Deze familie heeft zijn rund elders onder een boom staan en gaat daar met een Engelse bedrijfswagen naar toe.	van Koeverden
Deze 2 families zijn tegenpolen.	Noordam en Zuidam
Dit grasland is pleitte.	Weiweg
Deze forse Belg houdt het water tegen.	Waalbandijk
Deze kleine straat is al heel lang kapot	Korte Stukken
In deze tuin kun je goed verblijven	Toevershof
Deze vette kikvors bekijkt het liever van grote hoogte	Dikke Toren pad

Vraag 30 Asterixopuslynx ?

Welk woord voor een jong dier bevat de zes klinkers a,e,i,o,u en y in de juiste alfabetische volgorde?

Hazewindhondpuppy

Vraag 31 MVDWOA

Zet de onderstaande getallen zo, dat de som klopt.

3 4 7 8

(3 - 7 : 4) X 8 = 10

Vraag 32 Vlaggenparade

Wat hebben deze vlaggen met elkaar gemeen?

De Connectie: Wie is de Mol??

Vraag 33 logica 0 t/m 9

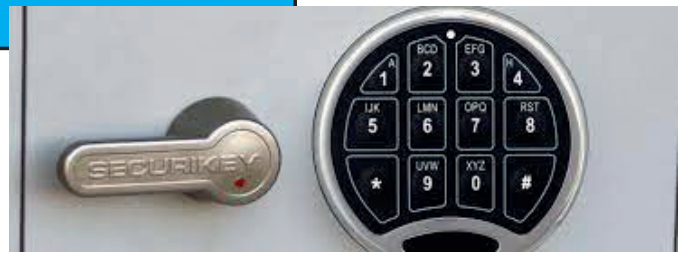

8 3 1 9 0 2 4 5 6 7

Wat is de logica van de code?

Ze staan in alfabetische volgorde

Vraag 34 logica 1 t/m 10

De 10 getallen geven de frequentie aan van iets wat te maken heeft met de getallen 1 tot 10.
Kun je zeggen wat er op de volgende 4 plaatsen komt?

2 2 1 1 0 1 2 0 2 1 ?

Aantal letters ‘e’ in de de naam van de cijfers 1 t/m 10 Dus 1, 0, 2, 3

Vraag 35 Herken je de steden in de schilderijen?

Stadsgezichten zijn een populair thema in de schilderkunst. Herken jij welke steden model hebben gestaan voor deze schilderijen? En wie schilderde het?

Amsterdam - Breitner, Damrak, 1903

Venetië - Canaletto, Gezicht op de ingang naar het Arsenaal in Venetië, 1732

Parijs - Camille Pissarro, Boulevard Montmartre, namiddagzon, 1897

Anrhem - Jan van Goyen, Arnhem, 1645

Avignon - Paul Signac, Palais des Papes, Avignon, 1909

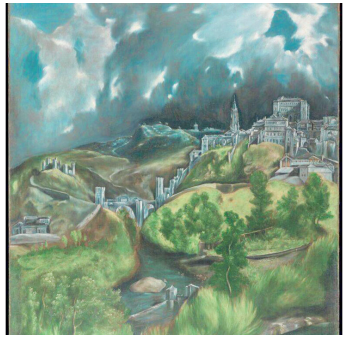

Toledo - El Greco, Gezicht op Toledo, 1599-1600

Assen - Hans van der Plas, De Torenlaan in de zomer, 1991

Hoorn - Karel Klinkenberg, Een zonnig stadsgezicht met de Hooftoren te Hoorn

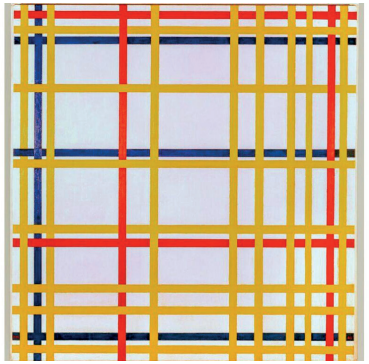

New York - Piet Mondriaan, New York City I, 1942

Vraag 36 Het Dikke Torenpad

Varik en Heesselt hebben sinds dit jaar ook een eigen klompenpad dank zij enkele enthousiaste vrijwilligers. Als je met de Klompenpaden-app dit pad loopt zie je op één van de foto's een vogeltje bij een klomp. Wat voor vogel is dat?

Pimpelmeesje

Vraag 37 LEGO-Corsowagen

https://myalbum.com/album/9iiggMZ7RCoeqB/

Vraag 38 Letter

Welke letter staat voor de letter voor de letter boven de letter na de letter boven de N ?

C

Vraag 39 Gedicht

Maak een gedicht over onze dorpen en declameer die samen met zijn allen. Zet het filmpje op de stick.

https://myalbum.com/album/cYzZh59tx2kC/

Vraag 40 Regenboog

Maak met water en licht een regenboog.
Zet deze op de foto met 2 teamleden en zet deze op de usb stick.
https://myalbum.com/album/XNJjJ48T5Vbi/

Vraag 41 Spreuk

Bedenk een spreuk die bij jullie team past en zet deze op een delfts blauw tegeltje.
Lever het tegeltje om 20:00 uur in.

https://myalbum.com/album/RQ9NGxKTx9j526/

Vraag 42 Zwerfkei

Maak een mooie zwerfkei en lever die in met het boekje

Vraag 43 Programmeertalen

a. var bk = function () { alert(”Dorpskwis”); }; bk();

Javasript

b. print_endline “Dorpskwis”

OCaml (industrieel)

c. #include <stdio.h>
int main(int argc, char ** argv) { printf(“Dorpskwis\n”); return

C

d. fn main() { println(“Dorpskwis”); }

Go / Golang (Netflix)

e. fn main() { println!(“Dorpskwis”); }

Rust (Dropbox)

f. #include <iostream>
int main() { std::cout << “Dorpskwis” << std::endl; return 0; }

C++

g.++++[++++>---<]>-.[-->+++<]>++..+++++++++++++.+.++++[->+++<]>.-
-[--->+<]>-.--[-->+++++<]>.[->+++++<]>.+[->+++<]>+.-[---
>+<]>++..>++++++++++.

Brainfuck, brainf*ck, BF (Esoterisch)

h. use strict; use warnings; print “Dorpskwis\n”;

Perl

i. def sayBK(): print(‘Dorpskwis’) sayBK()

Python

j.

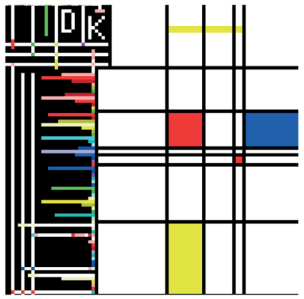

Piet

Vraag 45 dominostenen

Maak met dominostenen een hart en maak een filmpje als ze mooi omvallen zet deze op het stickje.
https://myalbum.com/album/J4bRxfAAXkSS/

Vraag 46 Straten

Welke straten uit onze dorpen worden hier afgebeeld?

Walgtsestraat

Betjes hof / Grote hof

Keizerstraat

- M: machtsverheffen
- V: vermenigvuldigen
- D: delen
- W: worteltrekken
- O: optellen
- A: aftrekken

Van Daalenstraat

Korte stukken

kerkstraat

Gerestraat

Buitenhof

Donkerstraat

Molenstraat

Paasweg

Dr. van Londenstr.

Benedenweg
Grotestraat

Gemeneweg

Vraag 47 Rekenen hoi

Vaak meerdere antwoorden mogelijk

4 x 4 / 4 - 4	= 0
4 / 4 / 4 / 4	= 0,0625
4 / 4 / 4 + 4	= 4,25
4 - 4 - 4 - 4	= -8
4 + 4 / 4 + 4	= 9
4 + 4 + 4 / 4	= 9
4 x 4 x 4 / 4	= 16
4 + 4 + 4 + 4	
4 + 4 x 4 + 4	= 24
4 x 4 x 4 x 4	= 256
4 + 4 + 4 - 4	= 8
4 / 4 + 4 x 4	= 17

Vraag 48 uitdrukkingen

Welke uitdrukkingen zie je hier?

Z A N D

TCEFFE

ALLES
ALLES

boter
hoofd

Geschiedenis
Geschiedenis
Geschiedenis
Geschiedenis

Ezel Ezel Ezel Ezel Ezel Ezel

Los zand	omgekeerd effect	alles op alles zetten	Boter op zijn hoofd hebben	De geschiedenis herhaalt zich	Een ezelsbrugge-tje

Maatregelen

Handen
MOU WEN

Vingerpols

MOND
~~blad~~

Bel ofte

MES
GAAN

halve maatrege-len	de handen uit de mouwen steken	De vinger aan de pols	geen blad voor de mond nemen	gebroken belofte	Onder het mes gaan

Vraag 49 lucifers

Verplaats 1 lucifer om de som op te lossen.

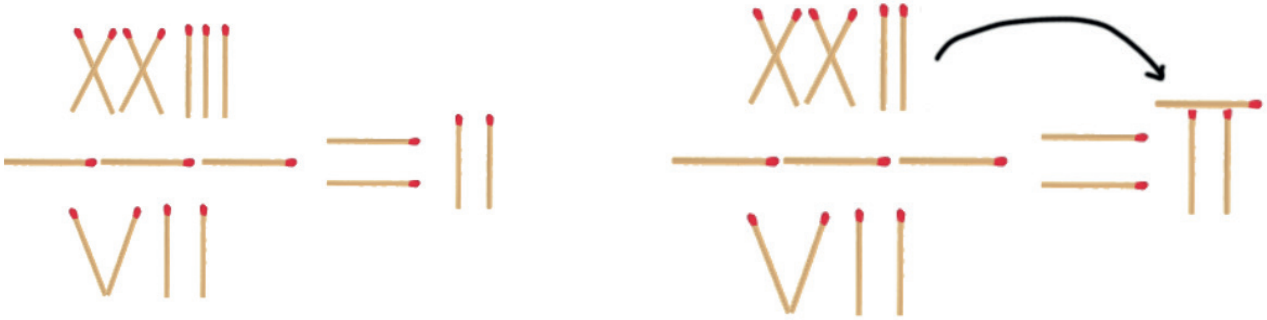

Vraag 50 Huizen

Hier zie je foto's van huizen of gebouwen die er niet meer staan.
Wat is het adres van de huidige vervanger?

Kerklaan 12 Heesselt

Walgtsestraat 3

Kerkstraat 17

Kerkstraat 10

Molenstraat 27

Grotestraat 4

Gemenweg 4 Vreugdenhil

Grotestraat 26

Waalbandijk 68 Damkot

Gerestraat 8 Henriëtte

Vraag 51 Alle vogels vliegen?

Vliegt krachtig met gestrekte hals, waarbij de slagpennen een luid zingend of fluitend geluid maken. Het jong is lichtgrijs van boven en wit van onderen. Een broedsel telt meestal een 6-tal jongen.

Met een vleugelspanwijdte van 250cm de grootste roofvogel van Europa. het is een standvogel die in Europa alleen in het zuid-oosten en rond de middellandse zee broedt; vaak op een ontoegankelijke plaats. De vogel is te herkennen aan zijn lange witte hals.

Het opmerkelijke aan deze vogel is zijn snavel, die een kwart van de totale lengte van het dier inneemt en waarmee hij wormen en andere ongewervelde dieren opspoort. Aan het einde van de vorige eeuw kon zijn beeltenis regelmatig worden waargenomen.

Wanner je de karakteristieke roep van deze vogel hoort, weet je dat de zomer in aantocht is. Verder is deze vogel vooral berucht om zijn parasitaire broedgedrag

Deze waadvogel onderscheidt zich van zijn neef door zijn gestreepte kruin en iets kortere om laag gebogen snavel. In onze streken is het een wintergast. Broeden gebeurt in het hoge noorden.

Dit kleine roofvogeltje jaagt vooral ‘s nachts op veld muizen en grote insecten.

Deze vogel eet, drinkt, baadt, paart en slaapt in de lucht. Overwintert in zuidelijk Afrika en komt hier om te broeden in gaten en spleten onder daken van oude gebouwen.

Hij klimt in een wervelende vlucht hoog in de lucht en laat zijn jubelende zang minuten lang horen. Hij stopt pas als hij weer op de grond is geland.. Broeden doet hij het liefst in open terrein, zoals weilanden, akkers, duinen en heidevelden.

Bijzonder talrijke broedvogel. Komt soms in grote zwermen samen op zoek naar een geschikte slaapplek.

Het mannetje van deze zeldzame zomergast is makkelijk te herkennen aan zijn zwart met gele verenpak en zijn welluidende roep: dududelujoho.

Knobbelzwaan

Vale gier

Snip

Koekoek

Regenwulp

Steenuiltje

Gierzwaluw

Leeuwerik

Spreeuw

Wielewaal

Vraag 52 Drie foutjes!

Misschien zie je de fouten misschien ook niet. Het zijn er 3 omcirkel ze alledrie.

Het zijn er dus meer want er stond standaard al een fout in het logo: Waalban***dd***ijk

Vraag 53 Foto

Maak een foto van een teamlid in voetbaltenue, op houten klompen, die een oud shirtje aanheeft van de voetbalvereniging Waalkanters. Op de foto moet ook zichtbaar zijn een paaltje met het logo van ons klompenpad.

https://myalbum.com/album/w29ctNUWCoSp/

Vraag 54 gemeenschappelijke overeenkomst

Wat hebben deze 4 producten met elkaar gemeen?

Dierennamen: varkensrug, koevoet, kattentong, leeuwebek

Vraag 55 Sportvelden

Welke sporten horen bij deze speelvelden

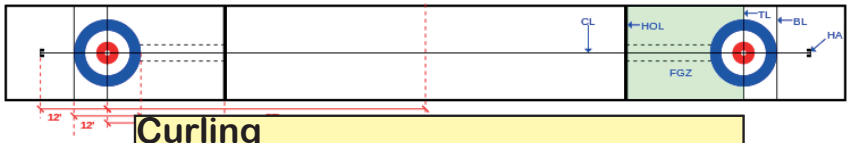

Curling

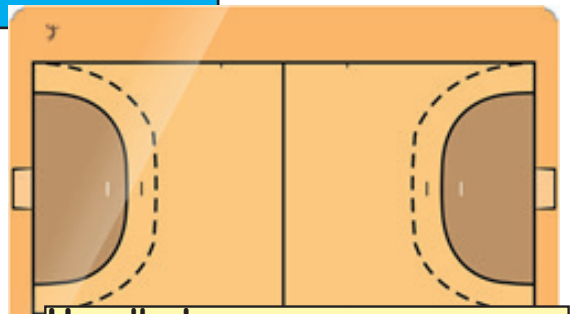

Handbal

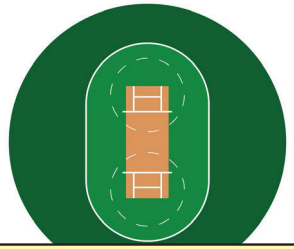

Cricket

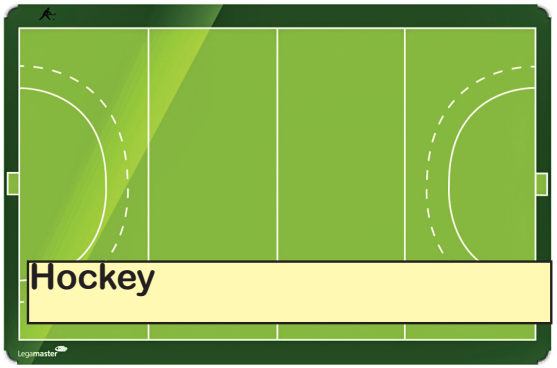

Hockey

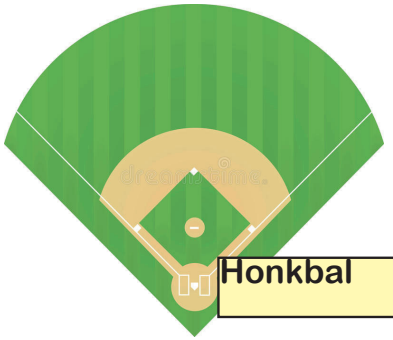

Honkbal

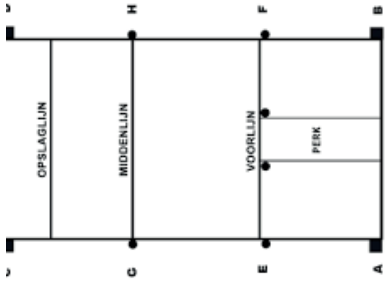

Kaatsen

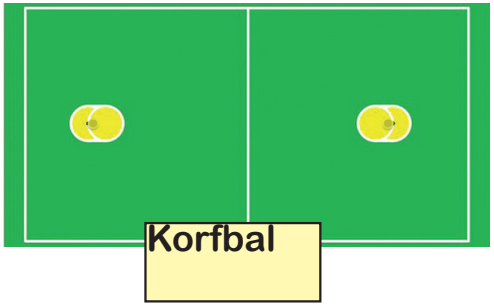
Korfbal

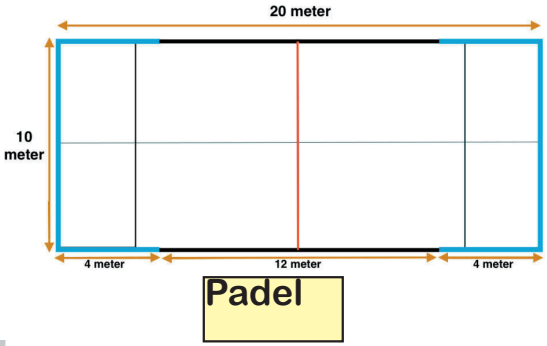
20 meter
10 meter
4 meter
12 meter
4 meter
Padel

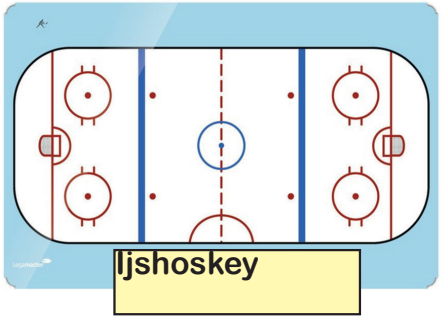
Ijshoskey

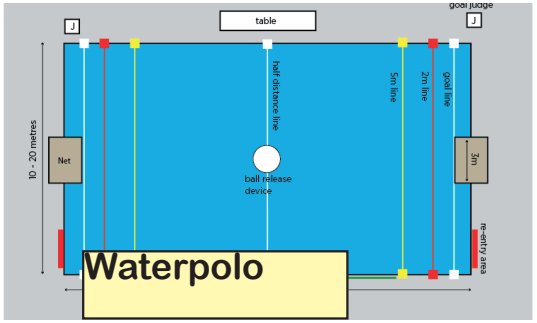
goal judge
table
J
J
10 - 20 metres
Net
half distance line
5m line
2m line
goal line
3m
ball release device
re-entry area
Waterpolo

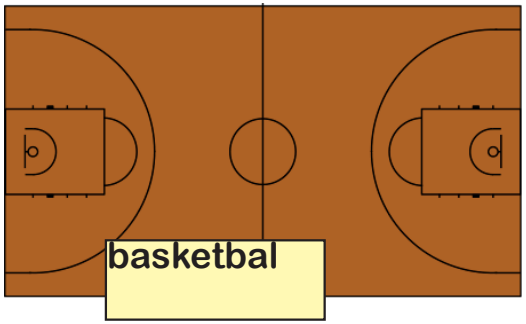
basketbal

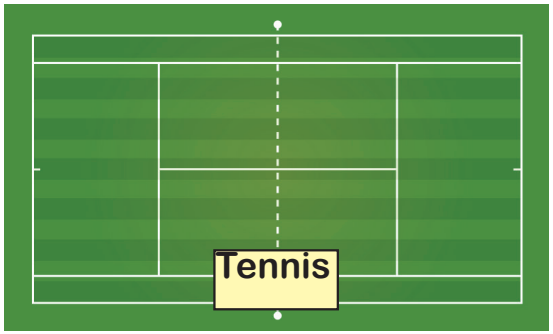
Tennis

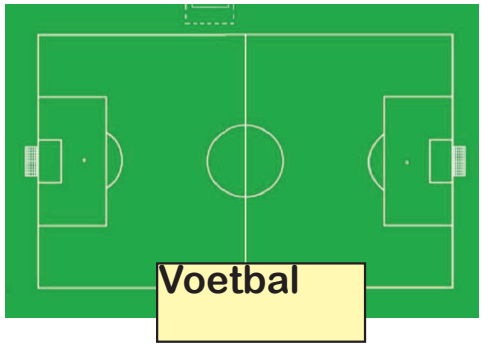
Voetbal

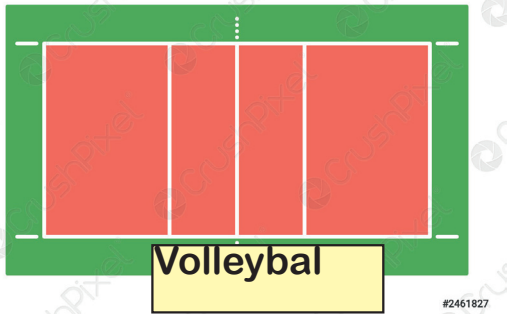
Volleybal
#2461827

Vraag 56 80-jarige oorlog

De 80-jarige oorlog is een belangrijke en fascinerende periode in onze geschiedenis. Het is een inspiratiebron geweest voor vele kunstenaars. Enorkm veel schilderijen en kaarten zijn gemaakt over gebeurtenissen die plaatshadden tijdens de strijd met de Spanjaarden.

Beschrijf de gebeurtenis op de foto en zet daarbij een jaartal.

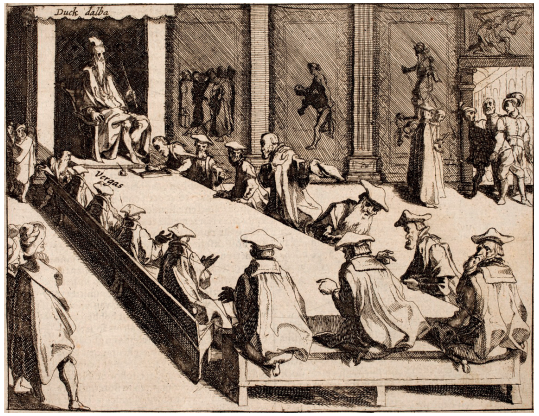

De raad van beroerten 1567

De beeldenstorm 1566

Beleg van Leiden 1573-1574

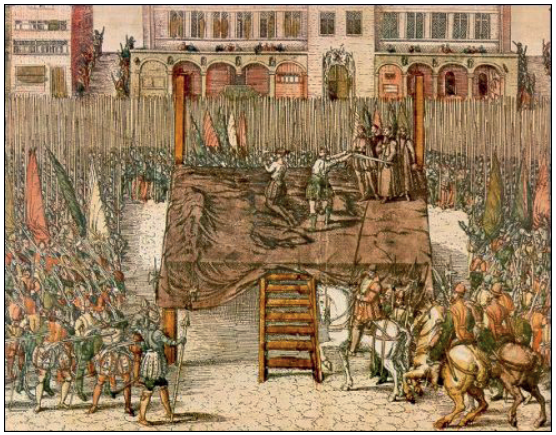

Onthoofding van Egmond en Hoorne 1568

Vrede van Munster 1648

Bezetting van Zaltbommel 1599

Vraag 57 Hoofdrolspelers

Een aantal personen had en belangrijke rol in deze oorlog.
Noem de namen van de personen op de afbeelding

Alva

Balthasar Gerards

Willem van Oranje

Antonio Perez

Vraag 58 Van wie zijn deze ogen?

Hier zie je foto's van mensen uit Varik en Heesselt.
Van wie zijn die ogen?

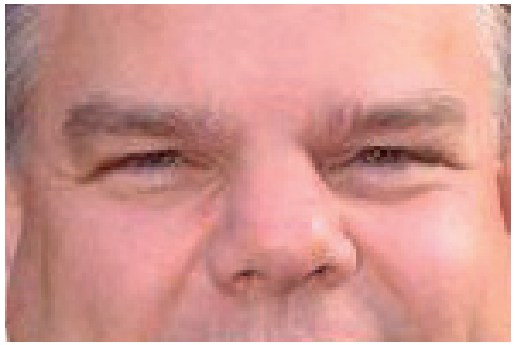

Rian Verwoert

Henk Aldus

Wilma d'Hollossy

Luuk van het Hoofd

Don Pierro

Erik Geurtsen

Ina Hakkert

Pascal Schimmel

Jeroen van Santen

Mieke Nijboer-Van Houwelingen

Vraag 59 Kruispunten

Op welk kruispunt sta ik hier?

Walgtsestraat-Donkerstraat-Bommelsestraat

Donkerstraat-Gemeneweg

Gerestraat-Gemeneweg

Heblystraat-Hulsteinstraat

Groote hof-Betjes hof

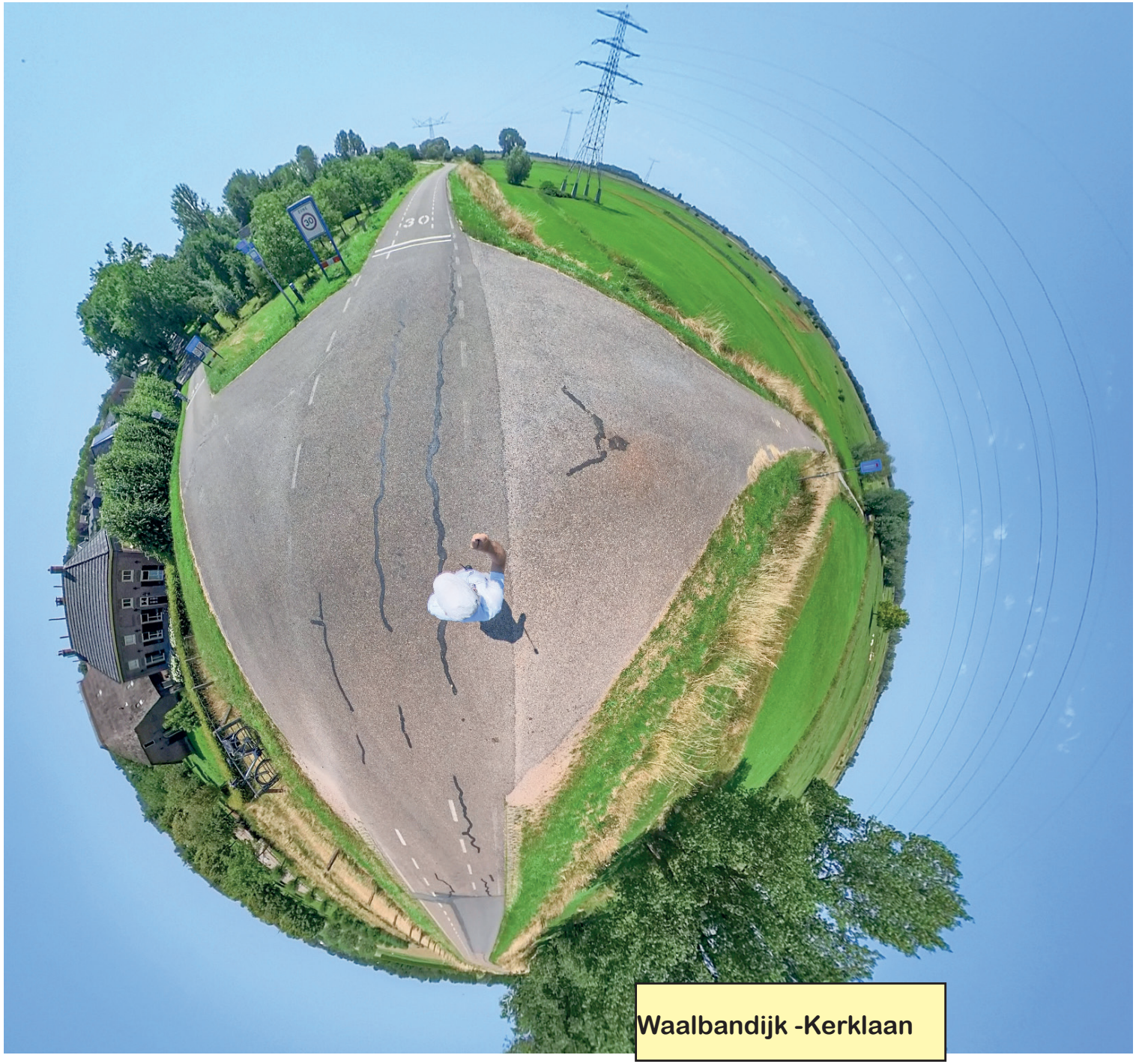

Waalbandijk -Kerklaan

Waalbandijk-Kerklaan
30
ZONE
30

Kerklaan Kerklaan
Gerestraat

Bloemfonteijn /
Bloemfonteijn

Vraag 60 Wat ruist daar in het struikgewas?

Op het stickje zit een map met vogelgeluiden.
Geef het nummer van het geluid bij de juiste vogel en geef de naam van de vogel

Heggemus
geluid 10

Gele kwikstaart
geluid 1 (witte kwikstaart)

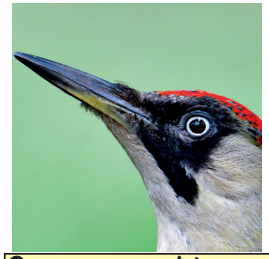

Groene specht
geluid 8

Putter
Geluid 7

Boomklever
geluid 3

Groenling
Geluid 4

Buizerd
Geluid 9

Zeearend
Geluid 6

Merel
geluid 5

Steenuil
geluid 2

Vraag 61 warme huizen

Met infraroodcamera zijn wat huizen gefotografeerd. Welke huizen zijn dat?

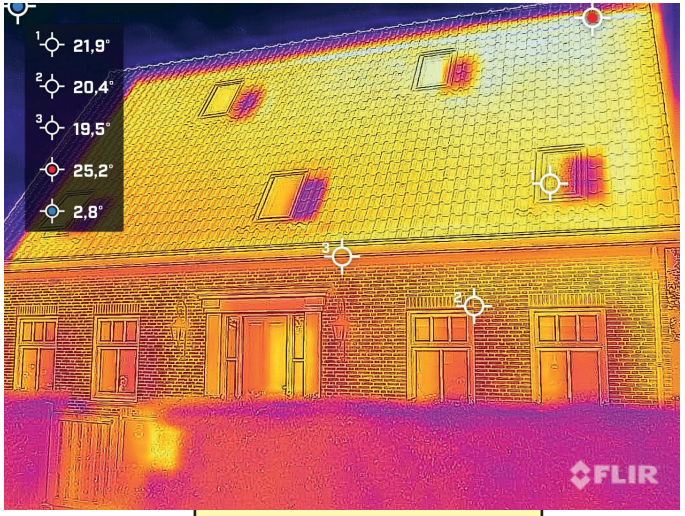

Groote hof 3 Varik

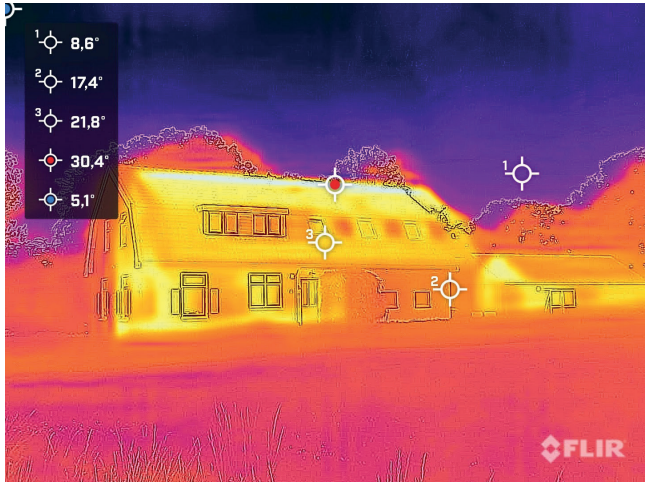

Donkerstraat 8 Heesselt

Hoek Gerestraat 13 Heesselt

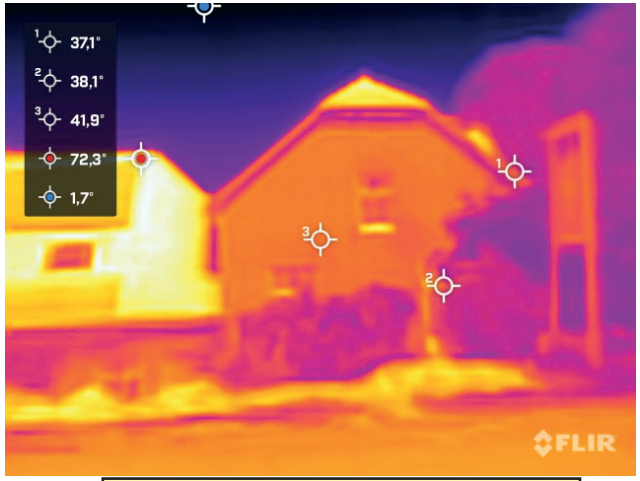

Kerklaan 1 Heesselt Soraya

Gerestraat 47Heesselt

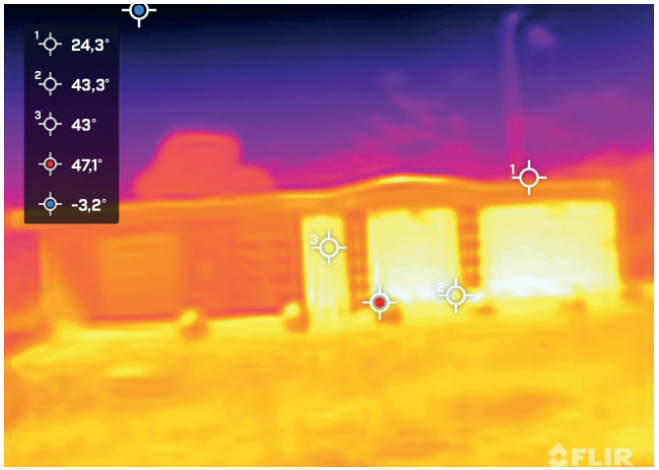

Gerestraat 4a Heesselt Voetbalkantine

Vraag 62 Google maps

Met Google maps kun je onze dorpen goed bekijken. Hieronder zijn wat uitsneden gemaakt.
Welke straat en huisnummer horen hierbij?

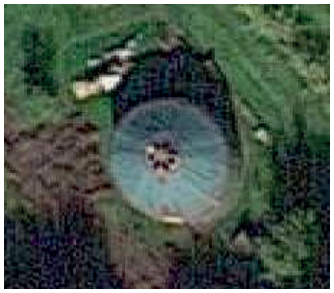

Donkerstraat 17

Kerkstraat 15

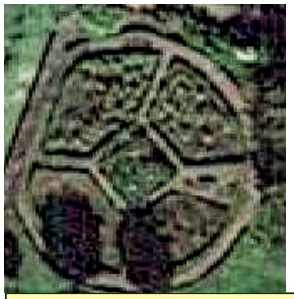

Achterstraat 24

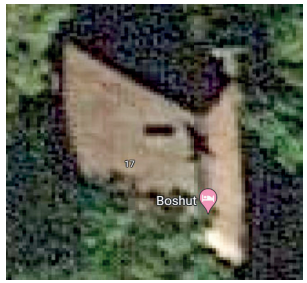

Kerklaan 17

Waalbandijk112

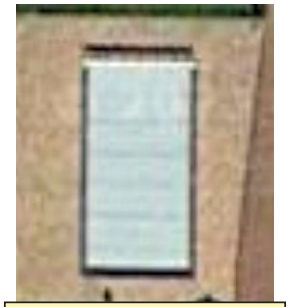

Kerkstraat 26

Steenfabriek 1

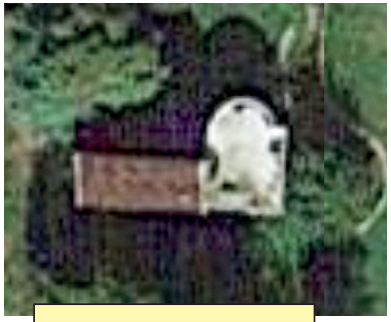

Waalbandijk4 molen

Walgtsestraat 21

Weiweg 2B
Mekante Diek